



การไฟฟ้าส่วนภูมิภาค  
PROVINCIAL ELECTRICITY AUTHORITY

เลขที่ ก.๓.กฟส.๒(บป) ๖๔๑ / ๒๕๖๗

ชื่อผู้รับ นายพัทธนันท์ พธิราสุวรรณชล

ชื่อผู้ส่ง นายสุเทพ แป้นเขียว

วันที่ ๕ มิถุนายน ๒๕๖๗

ตำแหน่ง อ.ก.บ.บ.(ก.๓)

ตำแหน่ง ช.จก.(ท) ปฏิบัติงานแทน ผ.จก.กฟส.๒(บพว)

ด้วยการไฟฟ้า กฟส.๒(บพว) ขอตัดไฟระบบจำหน่าย ๒๒ kV วงจรที่ ๐๖ สถานีบ้านแพ้ว เพื่อย้ายแนวระบบจำหน่ายแรงสูงให้แนวทางหลวง  
ก่อสร้างสะพาน ตามแผนผังสังเขปแนบ จำนวน ๑ แผ่น ดังนี้

ที่	พิดเดอร์	วัน/เดือน/ปี	ตั้งแต่เวลา	ถึงเวลา	ลักษณะงานที่ปฏิบัติ/บริเวณ	จาก	ถึง	ผู้ควบคุมงาน
๑.	BNP๐๖	วันเสาร์ที่ ๑๕ มิ.ย. ๖๗	๐๘.๐๐ น.	๑๗.๐๐ น.	ย้ายแนวระบบจำหน่ายแรงสูง	Dis ชั่วคราว (ปากซอยโรงหอย)	Dis ชั่วคราว (แยกสุวรรณ)	นายไพโรวัลย์ พัดเกล้า ตำแหน่ง พ.ช.๖ โทรศัพท์ ๐๘๔-๐๗๘๑๕๗๕

พื้นที่ที่มีผู้ใช้ไฟได้รับผลกระทบ(ไฟดับ) วัตถุประสงค์ ชอยโรงหอย ร้านค้าหน้าวัดยกกระบัตร

ผู้ประสานงานการดับไฟ ชื่อ นายอรรถนันท์ บัวสงค์ ตำแหน่ง ช.ผ.บ.บ. โทร ๐๘๖-๓๖๓๓๑๐๐

พื้นที่ ที่ขอตัดไฟปฏิบัติงานมีสายเคเบิลใยแก้วนำแสงของ กฟผ. (หากมีโอกาสชำรุด ผ.ค.ส.ก.ร.ส.(ก.๓) จะไปตรวจสอบก่อนปฏิบัติงาน)

๑.  มีสายเคเบิลใยแก้วนำแสง ๑.๑  มีโอกาสชำรุด ๑.๒  ไม่มีโอกาสชำรุด

๒.  ไม่มีสายเคเบิลใยแก้วนำแสง

(นายสุเทพ แป้นเขียว)

ช.จก.(ท) ปฏิบัติงานแทน ผ.จก.กฟส.๒(บพว)

สำหรับแผนกควบคุมการจ่ายไฟ (ผคฟ.) กฟผ.๓

เรียน อ.ก.บ.บ.(ก.๓)

ผคฟ. พิจารณาแล้วเห็นควร

อนุมัติให้ดับไฟตามคำขอชื่อ.....พิดเดอร์.....จาก.....ถึง.....

ในวันที่.....ตั้งแต่เวลา.....น. ถึง.....น. ตามใบสั่งทำสวิชชิงเลขที่.....

อนุมัติให้ดับไฟตามคำขอชื่อ.....พิดเดอร์.....จาก.....ถึง.....

ในวันที่.....ตั้งแต่เวลา.....น. ถึง.....น. ตามใบสั่งทำสวิชชิงเลขที่.....

พนักงานศูนย์ฯ นาย.....ประสานงานการขอตัดไฟกับ.....

(.....)

สำหรับผู้อนุมัติ

ที่ ก.๓ ก.บ.บ.(คฟ.)

เรียน ผ.จก.....

อก.บ.ช.(ก.๓), อก.ว.ว.(ก.๓)

อนุมัติ และแจ้ง จป. เพื่อตรวจสอบความปลอดภัย

พร้อมทั้งลงข้อมูลแจ้งแผนดับไฟลงใน www.pea.co.th

ขั้นตอนการสวิชชิง.....แผ่น

แผนผังแนบ.....แผ่น

ผ.จก.....(สถานี.....)



เพื่อทราบ และจัดพนักงานเข้าปฏิบัติงานร่วมกับศูนย์ฯ นครปฐม

ตั้งแต่วันที่.....น. เป็นต้นไป จนกว่างานจะแล้วเสร็จ

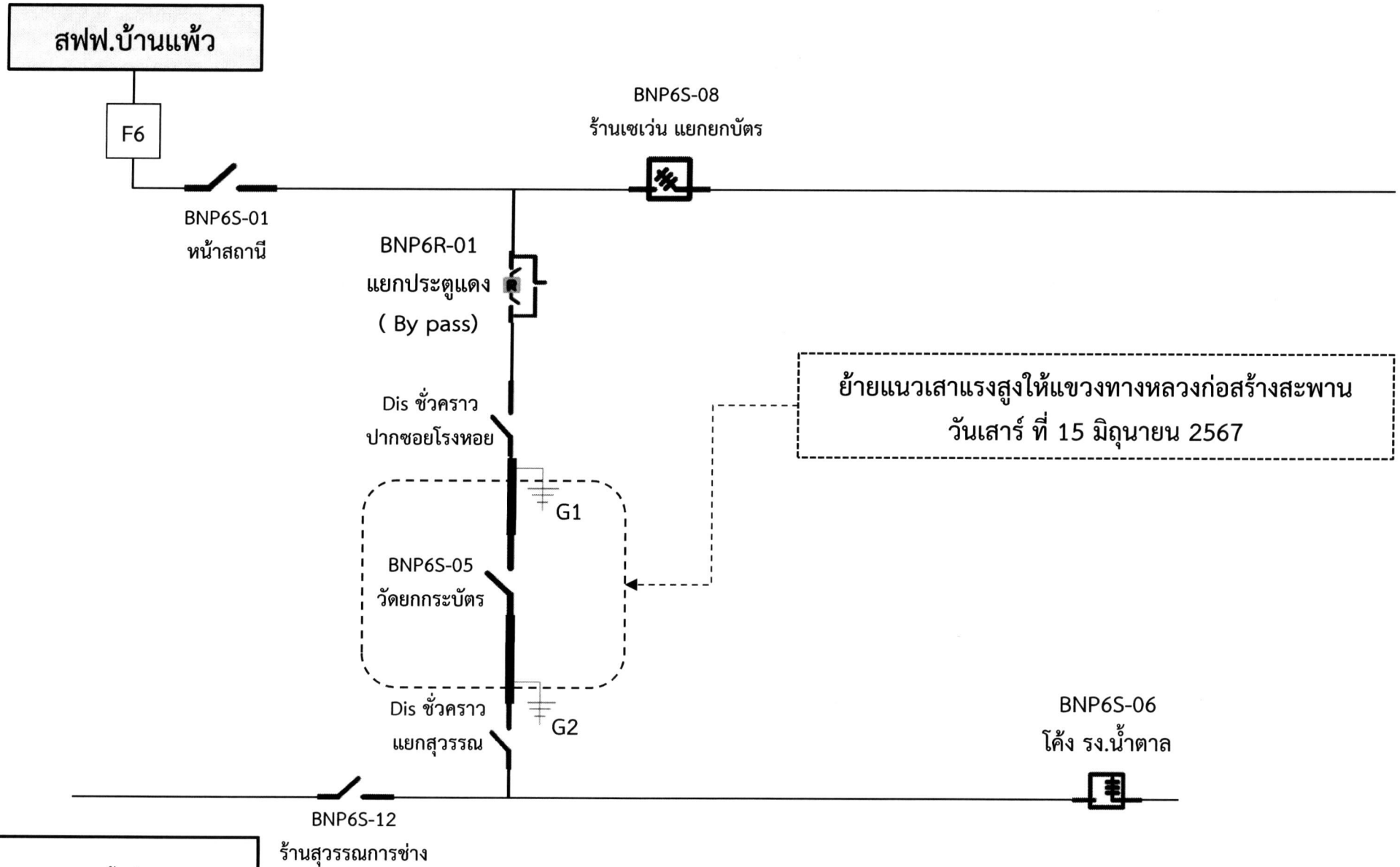
แผนผัง Single Line Diagram แสดงพื้นที่ดับไฟพร้อมระบบจุด Short Ground หน้า/หลัง จุดปฏิบัติงาน



ย้ายแนวเสาแรงสูงให้แนวทางหลวงก่อสร้างสะพาน  
วันเสาร์ ที่ 15 มิถุนายน 2567

 เส้นทึบแสดงพื้นที่ดับไฟ  
 ตำแหน่งจุด Short Ground